《西雅圖天主教華人團體》

回響

天主召叫，我們回應

Seattle Chinese Catholic Community

主日感恩祭
鍾寬仁神父（Fr. Clarence Jones）
時間：中午十二時正(Noon)
地點：Our Lady of Mt. Virgin Church
1531 Bradner Pl. S.
Seattle, WA 98144
電話：(206) 323-8276

第 171 期　　二零壹壹年六月刊

網頁：http://www.seattlechinesecatholic.org　　電郵：info@seattlechinesecatholic.org

堂區瓷磚籌款計劃　鍾神父及牧民主任鼓勵教友踴躍支持

親愛的貞女山聖母堂的教友們：

我們教堂北面新的鞏固牆已經修建完工，所需費用是七萬美元。為了支付這一筆龐大的修建費，同時也為了慶祝本堂一百週年堂慶，我們將用覆蓋鞏固牆的紀念瓷磚來募款。這些瓷磚將會刻上贊助者的姓名(現存者或是紀念已亡者)。我們希望在八月十四日一百週年堂慶前，能夠將鞏固牆完全貼上瓷磚。

隨信附上表格一張，用以購買贊助的瓷磚金額及付款方式。在表格上列有 $250、$350 和 $500 美元三種不等款額的贊助項目，您若願意贊助 500 美元以上，我們也很歡迎。這項購買贊助瓷磚活動的截止日期是六月十五日。

我們感謝您對貞女山聖母堂的愛護與支持。相信八月將會是一個很棒的百週年慶祝。請您現在就將八月十四日那一天記在您的行事曆上。

在基督內謹上

Charlene Collora　　*Fr. Clarence Jones*
Pastoral Coordinator　　*Parochial Vicar*

韓國宗教領袖指人性貪婪扼殺生態環境

在聯合國世界環境日六月五日來臨的前夕，韓國基督宗教領袖指出，人類的貪婪要為全球各地連串的環境災難負責。

天主教主教團正義和平委員會主席李容勳主教發表文告說，最近在日本發生的核洩漏事件及韓國政府備受爭議的四河專案，應歸咎於消費主義、生命的貶值和享樂主義。

主教團環境委員會秘書梁基錫神父指責政府，沒有從福島核電站爆炸事故中汲取教訓。他說，政府依然試圖增加國家對核能的依賴，由目前用電需求的三成提升至二零三零年的六成左右。

與此同時，韓國全國基督教協會和韓國基督教環境運動聯合會，五月廿六日也在首爾合辦崇拜活動紀念環境日。在活動中，基督教協會生命倫理委員會主席黃文璨牧師也譴責人性貪婪給世界帶來環境災難。

他警告說，「如果我們不嘗試跟其他受造物和諧共處」，人類將趨向毀滅且沒有轉圜的餘地。

世界環境日由聯合國大會於一九七二年訂立，旨在提高人類對環境的意識，刺激大眾和政府採取行動共同保衛自然世界。

摘自天亞社中文網

汪中璋主教生平簡介

Eunice Wong 譯

首位被教宗若望保祿二世任命為華人在美國出任主教的汪中璋主教，將於六月十二日（星期日）探訪本團體，爲我們主持主日彌撒及座談會。以下是汪主教的生平簡介。

汪中璋主教一九三四年生於北京，在八個兄弟姊妹中排行第五，是滿族旗人，家族信仰天主教已有十二代。一九五二年至五九年期間他在香港華南總修院（聖神修院之前身）攻讀神哲學，並於五九年在九龍聖方濟各堂領受鐸品。

由於當時的中國共產黨政府不允許他回到中國服務，汪主教因此轉往羅馬傳信大學深造，六二年考獲教律學博士。其後展開第一份福傳工作，到中美洲西印度群島格連雅達島（Caribbean Island of Grenada），曾任堂區司鐸和 St. George 教區的副主教。

一九七四年他調任美國舊金山，於宗座法院服務二十五年。汪主教曾任多個堂區的副本堂及本堂神父。一九八一年起擔任舊金山華人傳教部主任。一九八二年，汪主教被任命為聖弗朗西斯教堂的主任司鐸，成爲首位華人神父在美國舊金山出任主任司鐸。一九八九年獲教宗擢升爲蒙席。一九九四年出任總主教區傳教部主任兼教區秘書長，一九九八年爲教區會議參議。汪主教於二零零二年擔任舊金山總教區輔理主教，直到二零零九年退休為止。

翻譯及轉載自舊金山總教區網

耶穌聖心

慧玲

2009年6月初，我接到台北家人電話告知母親疑似罹癌，醫生建議開刀確定。我隨即買機票返台，離開西雅圖家的時間恰好在那年的耶穌聖心瞻禮日。當時只覺得這日子很特別，心想是耶穌願意與我同行助佑我吧？結果也真是如此，在七月的首星期五，也就是教會敬禮耶穌聖心的那一天母親離開了人世，耶穌一直偕同我陪伴了母親走完她人生的最後一段旅程。我也才明白，當初在我離開西雅圖家的時候，主已預示我母親離世的日子，並賞給她耶穌所恩許的殊恩。

對耶穌聖心的敬禮從中世紀就已開始，但在十七世紀耶穌顯現給聖女瑪加利大以後，才得到教宗們的大力支持和鼓勵。1675 年 6 月 10 日耶穌最後一次顯現給貞女時，把聖心披露出來對她說：「看，我的聖心多麼愛人！但人卻是以傲慢、褻瀆、冷酷無情的硬心對待我！所以妳應當告訴人恭敬聖心的要義，並在聖體節後八日的首星期五，對聖心舉行特別的敬禮。」。教會據此，訂定耶穌聖心節。 耶穌並對貞女恩許，恭敬耶穌聖心的人，將賜給他們「十二項殊恩」。

教宗本篤十六世曾對信友們說：「我邀請你們每一位基督徒在 6 月重申你們對耶穌聖心的敬禮，要重視傳統的祈禱，把每一天都奉獻給耶穌聖心，也常記得我指給全教會的祈禱意向。」當我們由內心真正的敬禮耶穌聖心時，我們也就是在愛我們的天父；我們也必會愛耶穌所愛的人，愛耶穌所救贖的人。 因此，在這愛天主也愛人的合一行動中 ，我們得以向耶穌聖心獻上現代最完美的敬禮。在這 6 月耶穌聖心月，普世教會特別敬禮耶穌聖心時，我不禁反省自問:「我要如何參與呢？」。

本會圖書室新 DVD 影片推介

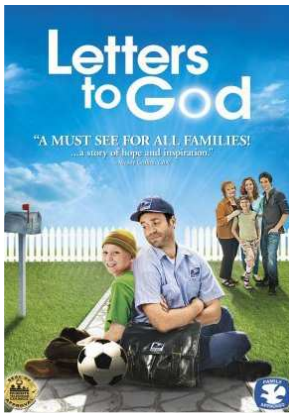

泰勒．杜和迪，一位很不尋常的八歲男孩，當每天對抗癌症病魔時，表現出超乎一般堅強的信德和勇氣。他擁有愛他的家人及社區的支持。泰勒的禱詞是以書信來表達，每天寄給他唯一的筆友——天主。 而這些信到了泰勒的郵差——布萊德手中。布萊德處在人生的十字路口，正欲尋求人生的意義。 他感到非常迷惘，不知所措，最後他的決定，卻見證了泰勒表現出大無畏精神、勇毅及恩寵所散發的力量。給天主的信，是根據真人實事所寫的故事，表現出信德，望德，勇氣，可讓讀者在每天生活中，無論面對何種困難景況，都可用以激勵自己。

Tyler Doherty is an extraordinary eight-year-old boy armed with strong faith and courage as he faces his daily battle against cancer. Surrounded by a loving family and community. Tyler's prayers take the form of letters he sends to his ultimate pen pal, God, on a daily basis. These letters find their way into the hands of Tyler's postman, Brady, who is at a crossroads in his life, searching for meaning. Brady at first is confused over what to do, but his decision ultimately is a testament to the power of Tyler's shining spirit, bravery and grace. Inspired by a true story, Letters to God delivers a message of hope, faith and courage that others can apply to their own personal struggles regardless of what they may face in their everyday lives.

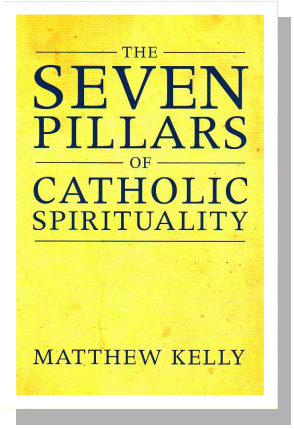

馬竇． 凱利在他一生當中，巡迴世界，教導世人如何過更有目標的生活，鼓勵大家活出熱情。身為教育家、商場顧問、口才便給的演說家、與作者的他，這套課程中，您可目睹他如何將熱誠及技巧融於一身，揭開他所謂「天主教信仰的特質」，當身處世界對她的了解每況愈下時，他實際地證明出，我們的信仰與現今世界的相關性。「天主教信仰源於亙古，但你絕不能因此就拒絕她。如果你找著了一張久遠的藏寶圖，絕不會因為它老舊而捨棄。天主教信仰正是這張久遠的藏寶圖……但她還是會帶領你尋到寶藏。」

Matthew Kelly has been traveling the world for his entire adult life teaching people how to live more purposefully and inspiring them to live more passionately. He is an educator, a business consultant, and an incredible speaker and author. In this program you will witness all his passion and skills coming together to unveil what he calls "the Genius of Catholicism" and to practically demonstrate the modern relevance of our faith in a world that understands it less and less with every passing day.
"Catholicism is old, but that alone is not reason to reject it. If you found a really old treasure map, you would not discard it just because it was old. Catholicism is an old treasure map… but it still leads to treasure."

聖母軍從六月份開始，每週聚會訂於每主日上午十時正在本堂樓上客廳舉行．聖母軍的工作重點，除了必須出席週會、每日祈禱外，還有每週的探訪，目前探訪的團體有松柏樓老人中心、健安療養院，以及身體不適且不方便來聖堂望彌撒的年長教友，如若探訪日適逢主日，將派送聖體予年長教友。另外每月的第三個主日負責彌撒後茶會及參與日常福傳工作等等。如有意參與榮主救靈的義務工作的兄弟姐妹們，請與團長林金堂兄弟或副團長江燕芬姊妹聯絡。

Bosco Lam

西雅圖天主教華人團體
Our Lady of Mt. Virgin Church
1531 Bradner Pl. S.
Seattle, WA 98144
(206) 323-8276
Seattle Chinese Catholic Community

堂區是我家，攜手建設它。

堂區報告

- 六月是「耶穌聖心月」：本團體將於每主日彌撒後恭唸耶穌聖心禱文。敬請大家留步，虔心祈禱。
- 美國首位華裔主教汪中璋主教將於 6 月 12 日(星期天)訪問本團體。當日彌撒將由汪主教主祭，彌撒後由聖母軍與本會準備簡便午餐。餐後，一點半至二點半，汪主教將和大家座談。請把握機會，踴躍參加。
- 耶穌會甘國棟神父將再次來西雅圖帶領 8 天的神操避靜， 時間是 8 月 31 日下午 4 點至 9 月 9 日的上午 10 點。地點在 Palisades Retreat Center。 神操是靜默的個別靈修輔導式避靜，為幫助人得到心靈的自由。 本會已有十多位教友參加過，人人受益良多。目前還剩一個名額，報名請洽會長姚克雄弟兄 (206-232-6121)。

SCCC 善會組織

善會	聚會時間	聯絡人
聖母軍	Tue 7:30pm	林金堂
粵語道理班(RCIA)	1st & 3rd Sun aft. Mass	Tammy
國語信仰小團體	2nd Sun after Mass	李教山
聖詠團	Fri 8:00pm	Dominic Lau
Youth	3rd Sun after Mass	Andrew Lan
國語 RCIA	Sun 10:30-11:30	Eric Yau
國語「學習與成長」	2nd & 4th Fri 7:00pm	Lisa , 春嬌

家庭玫瑰經聚會

6 月 11 日星期六下午 2 點 - 於梁媽媽家中舉行 依聖經(宗 1)所載，我們知道只要有聖母共同熱切祈禱，必定發生特殊的效力。我們誠懇邀請大家，在此聖神降臨節前夕，齊聚聖母跟前，祈求並善用聖神所賜的恩惠，準備自己，為在將來天主審判的日子獲得救援。
(路線圖請在壁報板索取)

祈禱園地

請為以下的弟兄姐妹們祈禱：

* 曾為SCCC奉獻良多的吉朝芳蒙席、黃國維神父、劉振修女、唐凱琳修女、李教山弟兄、和Walter Wong弟兄。
* 年邁多病的殷王淑蓮姐妹和不良於行的俞王梅枝姐妹、袁謝瑞英姐妹以及曾家耀弟兄的岳母張老太太祈禱，求天主減輕她們的病痛，並賜予信心靈上的平安。
* 為我們年邁的父母，特別為 Linda Kwong 的母親林婉貞姐妹， 以及 Jessica Ho 罹患癌症已接受化療的父親祈禱，希望天主照顧他們，並堅定他們的心靈。
* 為所有的善會能與耶穌結合， 傳揚福音祈禱。
* 請為前往台灣接受培訓的陳杏蓮修女祈禱，在聖神內能明辨並回應天主的旨意。